

## MOVIMENTAÇÃO DE CARGAS NOS PORTOS BRASILEIROS

### ANTAQ estima em 760 milhões de toneladas em 2010

**LEOPOLDO HEITOR CAPELINI KIRCHNER**

*Especialista em Regulação de Serviços de Transportes Aquaviários*

**FREDERICO FELIPE MEDEIROS**

*Especialista em Regulação de Serviços de Transportes Aquaviários*

Depois do auge da crise econômica mundial, em 2009, o Brasil vem mostrando reações positivas em diversas áreas, especialmente no volume de mercadorias que entra e sai do país através dos portos. Os dados do segundo trimestre revelam que a movimentação de cargas nos portos organizados e terminais de uso privativo foi de 182 milhões de toneladas, apresentando uma taxa de crescimento de 9,6%<sup>1</sup>, frente ao mesmo período de 2009. Diante dos dados do primeiro semestre deste ano e de nossas expectativas com relação à economia brasileira e mundial, a previsão para 2010 é movimentar cerca de 760 milhões de toneladas, o que significa um aumento de 3,8% em relação ao ano passado, quando foi movimentado um total de 732,9 milhões. Apesar da estimativa ser otimista, não é de se esperar que os números atinjam os patamares registrados em 2008, quando ocorreu o pico histórico de 768,3 milhões.

A análise dos dados constantes no Sistema Desempenho Portuário sobre movimentação de cargas do segundo trimestre revelam a continuidade do processo de expansão da carga bruta movimentada nos portos organizados e terminais de uso privativo. O segundo trimestre de 2010 já apresenta movimentação maior do que a movimentação de igual período de 2008, período pré-crise (tonelagem 3,6% superior). O comportamento global desse fluxo de cargas pode ser observado no gráfico ao lado.

No acumulado do ano já atingimos a marca de 344 milhões de toneladas, 11,7% acima da movimentação registrada no acumulado de 2009. Cerca de dois terços da carga acumulada no ano foram movimentados por Terminais de Uso Privativo.

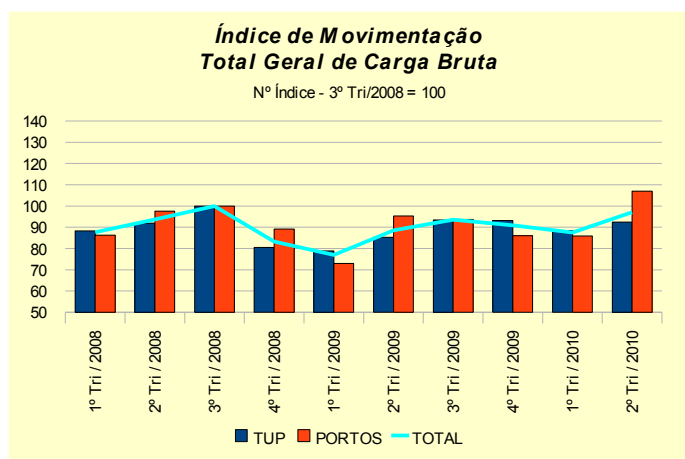

### CARGA CONTEINERIZADA

A movimentação de contêineres retomou sua trajetória ascendente depois da forte queda provocada pela crise de 2008. No segundo trimestre atingimos 1,3 milhão de TEUs, contra 1,2 milhão em 2009. Ainda estamos abaixo do nível alcançado no segundo trimestre de 2008, 4,3% abaixo da movimentação de contêineres registrada no referido período, e 9,85% aquém do acumulado do ano de 2008. Porém, o segundo trimestre registrava avanço de 9,3% frente ao segundo trimestre de 2009 e o acumulado do ano registrava 9% frente a igual período do ano anterior. É bem provável que a quantidade de contêineres movimentada no ano de 2008 só seja alcançada em 2012. Embora a crise tenha derrubado a movimentação de contêineres, a mesma já vinha sofrendo desaceleração antes mesmo da tormenta do ano de 2008.

### GRANEL SÓLIDO

Granéis sólidos atingiram 108 milhões de

<sup>1</sup> Terminais de Uso Privativo e Portos Organizados que não forneceram Desempenho Portuário foram excluídos do cálculo das taxas de crescimento morosidade no fornecimento das mesmas, tivemos que expurgar 11 mil crescimento no Boletim. Sempre que calcularmos taxas de crescimento e nas séries.

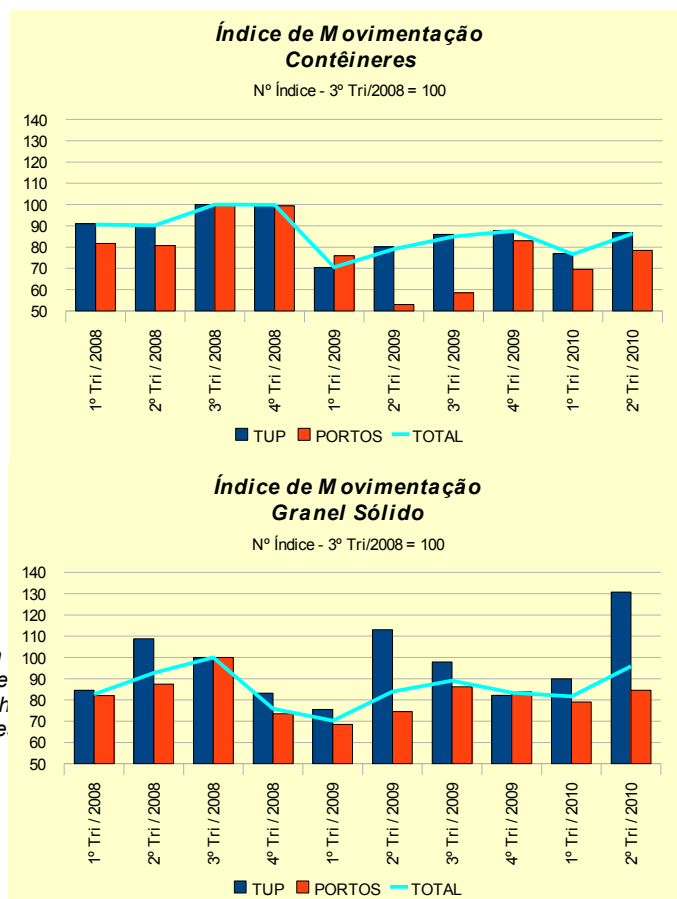

toneladas no segundo trimestre, sendo que 70% da movimentação foram determinadas pelos terminais de uso privativo. No acumulado do ano, temos movimentação próxima de 200 milhões de toneladas. O minério de ferro já responde por metade da movimentação de granéis sólidos, tanto no trimestre finalizado em junho como no acumulado do ano. Segundo dados do Sistema de Desempenho Portuário, três terminais (TUP CVRD Tubarão, TUP Ponta da Madeira, TUP MBR) responderam por quase todo minério de ferro movimentado no país por instalações portuárias, chegando a mais de 90% de toda a carga.

Nossa expectativa é de que haja certo arrefecimento na movimentação de minério de ferro por conta da retirada de alguns importantes incentivos por parte do governo chinês. Restrições de caráter monetário e creditício foram implementadas, o que, junto com a retirada de importantes estímulos fiscais, poderá trazer menores taxas de crescimento para a economia chinesa, para a taxa de investimento e, conseqüentemente, incidirá sobre a demanda por minério a nível mundial.

Outro granel importante foi o açúcar, que cresceu 9% com relação a igual trimestre do ano anterior. Há escassez, devido às condições adversas de produção de importantes produtores mundiais.

A quebra de safra destes produtores propiciou elevação contínua dos preços do açúcar no mercado internacional. Devido a este cenário adverso, vários países optaram por queimar seus estoques ao longo do ano de 2009 na expectativa de arrefecimento dos preços. Com a queda brusca destes estoques mundiais houve uma corrida para a recomposição dos mesmos, pressionando a estrutura portuária dos produtores mundiais que não foram atingidos pelas condições adversas de produção.

Esta situação atingiu o Brasil, causando grandes embaraços ao escoamento do produto, principalmente em Santos. Embora a estrutura portuária nacional tenha deficiência, é preciso considerar que esta adversidade atual do escoamento do açúcar é um fator conjuntural.

Esperamos que os números da movimentação de açúcar para o terceiro trimestre sejam ainda maiores, tendo e vista a dificuldade no escoamento da produção do segundo trimestre, que deverá ser normalizada no terceiro e quarto trimestres.

## GRANEL LÍQUIDO

A quantidade movimentada de granéis líquidos tem exibido certa constância nos últimos trimestres. No segundo trimestre alcançou o valor de 50 milhões de toneladas, acumulando no ano 99 milhões de toneladas, sendo 90% relacionadas à movimentação de combustíveis e óleos minerais.

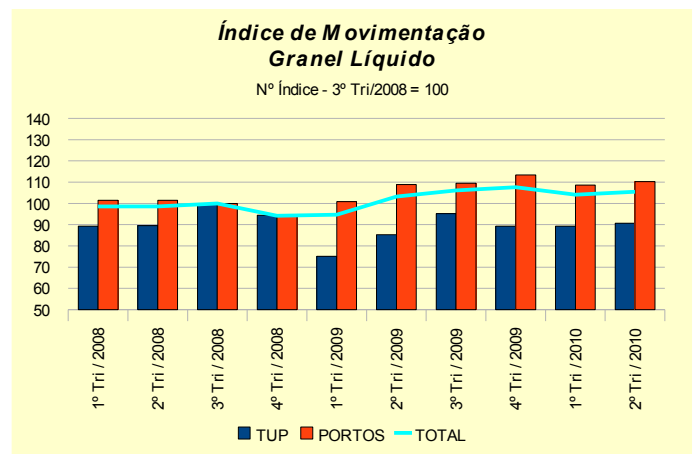

## CARGA GERAL SOLTA

A movimentação de carga geral solta alcançou nove milhões de toneladas, e no acumulado do ano, 19 milhões. Dentro de carga geral solta, temos as cargas de projetos, que vêm exibindo aumentos significativos devido à melhoria das expectativas quanto ao futuro da economia brasileira e, por conseqüente, ao aumento dos investimentos nos últimos trimestres.

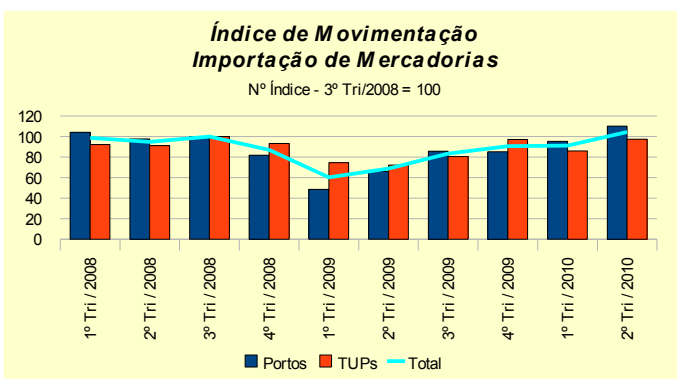

## LONGO CURSO E CABOTAGEM

As exportações brasileiras contabilizaram crescimento de 4,9% frente ao segundo trimestre de 2009. Aponta-se a variação negativa na quantidade de carga movimentada nos portos organizados, porém esta vicissitude foi compensada em parte pela variação positiva de 8,3% dada pelos terminais de uso privativo. No acumulado do ano, temos uma taxa de 7,6%, influenciada pela baixa base de comparação no início de 2009, auge do efeito da crise no sistema portuário.

Quanto às importações, os dados revelaram forte expansão na movimentação de cargas; expressivos 51,8% de crescimento frente ao segundo trimestre de 2009. A forte demanda interna ligada à apreciação cambial são fatores determinantes da disparidade entre as taxas de crescimento das exportações e importações. Também alguns parceiros comerciais brasileiros ainda não retomaram o patamar de importações do período pré-crise, o que tem afetado as exportações brasileiras e a balança comercial, principalmente no que diz respeito a produtos manufaturados.

Todos os tipos de navegação exibiram crescimento da carga transportada no segundo trimestre com relação a igual período do ano anterior. Além disso, os valores situaram-se acima da carga movimentada até mesmo durante igual período de 2008. O acumulado do ano também apresentou taxas de crescimento consistentes, com destaque para variação aproximada de 14,5% na navegação de longo curso, contra igual período do ano anterior.

Embora seja notória a recuperação do total de cargas movimentadas em todos os tipos de navegação, pode ser percebida uma pequena desaceleração da taxa de crescimento trimestral da navegação por cabotagem como um todo: estamos no segundo trimestre consecutivo de declínio. Porém, quando extraímos as movimentações de graneis líquidos entre a Petrobrás e seus terminais da base de dados, a série apresenta crescimento considerável durante os últimos trimestres, revelando efeito negativo somente no segundo trimestre de 2010.

**Índice de Movimentação  
Exportação de Mercadorias**

Nº Índice - 3º Tri/2008 = 100

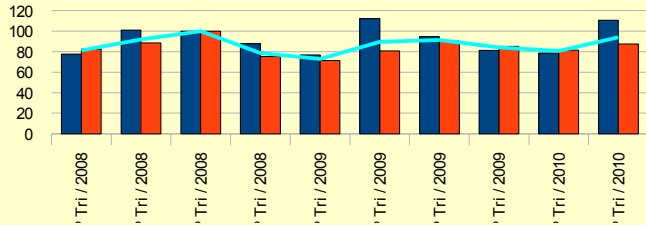

**IMPORTAÇÕES E EXPORTAÇÕES DE MERCADORIAS**  
Comparação (em %) entre dados da ANTAQ e do MDIC

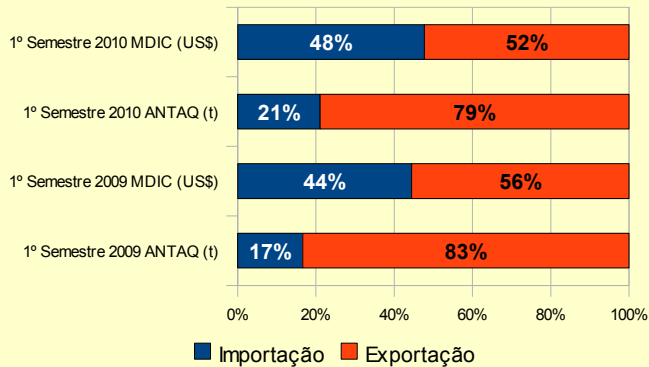

Apesar do grande volume de carga (em toneladas) exportado pelos portos, nota-se que essa carga possui um baixo valor agregado quando comparado com os valores da balança comercial brasileira (em US\$).

**A CABOTAGEM BRASILEIRA**

Comparação entre os terminais da Petrobrás e os demais



Tabela 1  
Movimentação total de cargas nos Portos Organizados e Terminais de Uso Privativo

MOVIMENTAÇÃO TOTAL DE CARGAS NOS PORTOS ORGANIZADOS E TERMINAIS DE USO PRIVATIVO (t)		2º Tri/2009	2º Tri/2010	No ano 2010
		<b>156.899.792</b>	<b>182.634.974</b>	<b>344.637.141</b>
PORTOS ORGANIZADOS		Movimentação Total (t)		
		2º Tri/2009	2º Tri/2010	No ano 2010
SUDESTE	SANTOS	20.123.333	21.736.066	39.376.734
	VITÓRIA	1.078.332	1.145.517	2.126.588
	SÃO SEBASTIÃO	66.346	155.542	280.838
	FORNO	24.175	39.562	73.205
	ANGRA DOS REIS	10.336	35.496	72.001
	NITERÓI	-	16.056	33.320
	ITAGUAÍ	-	<b>nd</b>	<b>nd</b>
	RIO DE JANEIRO	-	<b>nd</b>	<b>nd</b>
SUL	PARANAGUÁ / ANTONINA	9.988.871	9.049.343	16.087.398
	RIO GRANDE	5.163.691	5.438.015	8.721.932
	SÃO FRANCISCO DO SUL	2.438.591	3.077.638	4.675.662
	ITAJAI	469.609	821.371	1.505.139
	IMBITUBA	428.560	588.643	952.580
	PORTO ALEGRE	197.329	228.851	411.430
	PELOTAS	13.742	23.791	26.201
NORDESTE	ITAQUI	1.345.206	3.372.224	5.862.345
	SUAPE	1.824.856	1.998.898	4.033.488
	ARATU	1.352.841	1.507.410	2.933.865
	FORTALEZA	824.163	1.049.383	2.009.052
	SALVADOR	691.094	815.713	1.608.045
	AREIA BRANCA	447.020	685.441	1.507.110
	MACEIO	784.487	557.588	1.537.893
	RECIFE	325.720	399.033	900.631
	CABEDELO	223.973	311.554	608.834
	NATAL	49.087	86.265	167.769
ILHEUS	51.858	36.356	51.797	
NORTE	VILA DE CONDE	3.691.019	4.590.032	8.352.384
	BELEM	638.773	836.116	1.629.572
	PORTO VELHO	550.846	794.528	1.538.572
	SANTAREM	366.371	330.702	599.369
	MACAPA	230.396	254.937	475.364
	MANAUS	-	-	-
<b>TOTAL</b>		<b>53.400.625</b>	<b>59.982.071</b>	<b>108.159.118</b>

Fonte: Administração dos Portos Organizados junto ao Sistema Desempenho Portuário da ANTAQ – SDP.

Dados constantes no SDP em 16/08/2010.

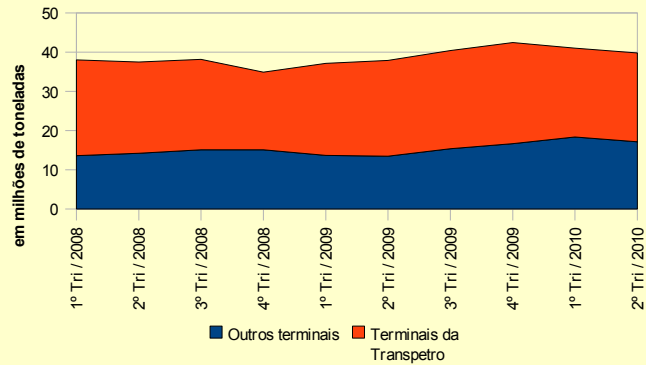
nd – Dados não enviados até 16/08/2010.

TERMINAIS DE USO PRIVATIVO		Movimentação Total (t)		
		2º Tri/2009	2º Tri/2010	No ano 2010
	CVRD TUBARÃO	20.562.759	26.308.317	48.778.785
	PONTA DA MADEIRA	21.067.893	18.634.881	39.470.905
	ALM. BARROSO	12.670.676	11.138.093	21.978.990
	ALM. MAXIMILIANO DA FONSECA	10.082.448	10.102.433	19.475.056
	MBR	8.799.322	9.715.457	18.127.315
	MADRE DE DEUS	3.040.875	4.922.162	9.906.463
	BIANCHINI	-	4.307.413	5.126.852
	PORTO TROMBETAS	3.697.814	3.598.500	7.605.339
	CVRD PRAIA MOLE	1.679.886	3.372.695	5.909.012
	ALM. SOARES DUTRA	2.899.978	2.862.054	5.879.940
	ALM. TAMANDARÉ ILHA D'ÁGUA	2.706.308	2.784.648	5.329.019
	SÃO FRANCISCO DO SUL	2.407.909	2.158.585	4.657.796
	PORTOCEL	1.946.011	1.989.694	3.935.142
	ALUMAR	-	1.662.425	3.727.180
	HERMASA GRANELEIRO	-	1.642.326	2.917.165
	PRAIA MOLE	1.562.646	1.619.133	3.418.523
	MANAUS	1.357.310	1.578.378	3.255.699
	COTEGIPE	661.907	1.055.936	1.271.403
	USIMINAS	559.233	934.940	2.019.657
	CARMÓPOLIS	539.577	900.059	1.682.449
	OUTROS	7.256.615	11.364.774	22.005.333
<b>TOTAL*</b>		<b>103.499.167</b>	<b>122.652.903</b>	<b>236.478.023</b>

Fonte: Administração dos TUP's junto ao Sistema Desempenho Portuário da ANTAQ – SDP.

Dados constantes no SDP em 16/08/2010.

\* Inclui a movimentação de contêineres nos Terminais de Uso Privativo.

Tabela 2  
Movimentação de Granel Sólido nos Portos Organizados e Terminais de Uso Privativo

PORTOS ORGANIZADOS		Granel Sólido (t)		
		2º Tri/2009	2º Tri/2010	No ano 2010
SUDESTE	SANTOS	9.963.408	10.753.234	18.504.788
	SÃO SEBASTIÃO	61.931	142.494	242.229
	VITÓRIA	141.056	127.543	207.695
	FORNO	24.175	39.562	73.205
	ANGRA DOS REIS	-	-	-
	NITERÓI	-	-	-
	ITAGUAÍ	-	nd	nd
	RIO DE JANEIRO	-	nd	nd
SUL	PARANAGUA / ANTONINA	7.151.825	7.200.226	12.277.035
	RIO GRANDE	2.579.468	2.694.939	3.522.392
	SÃO FRANCISCO DO SUL	1.623.735	2.297.621	3.149.707
	IMBITUBA	328.561	430.680	667.457
	PORTO ALEGRE	193.769	226.199	403.851
	PELOTAS	13.742	23.791	26.201
	ITAJAI	-	-	-
NORDESTE	ITAQUI	255.415	1.547.053	2.242.923
	AREIA BRANCA	447.020	685.441	1.507.110
	ARATU	396.152	441.801	757.056
	MACEIO	498.556	385.551	1.008.180
	RECIFE	258.226	368.222	764.920
	FORTALEZA	276.808	303.669	563.840
	CABEDELO	103.900	140.821	276.215
	SALVADOR	97.729	120.534	220.495
	SUAPE	171.362	107.256	306.966
	NATAL	22.569	34.520	59.749
ILHEUS	35.665	26.645	32.757	
NORTE	VILA DE CONDE	2.894.537	3.681.104	6.703.164
	PORTO VELHO	527.093	741.336	1.416.702
	SANTAREM	323.963	279.834	479.013
	MACAPA	229.454	254.937	475.364
	BELEM	92.589	175.602	210.285
	MANAUS	-	-	-
<b>TOTAL</b>		<b>28.712.708</b>	<b>33.230.615</b>	<b>56.099.299</b>

Fonte: Administração dos Portos Organizados junto ao Sistema Desempenho Portuário da ANTAQ – SDP.

Dados constantes no SDP em 16/08/2010.

nd – Dados não enviados até 16/08/2010.

TERMINAIS DE USO PRIVATIVO		Granel Sólido (t)		
		2º Tri/2009	2º Tri/2010	No ano 2010
CVRD TUBARÃO		20.350.760	26.059.773	48.226.531
PONTA DA MADEIRA		21.067.893	18.634.881	39.470.905
MBR		8.799.322	9.715.457	18.127.315
BIANCHINI		-	4.180.297	4.978.116
PORTO TROMBETAS		3.697.814	3.598.500	7.605.339
CVRD PRAIA MOLE		1.679.886	3.372.695	5.909.012
HERMASA GRANELEIRO		-	1.626.226	2.872.389
ALUMAR		-	1.518.996	3.436.326
COTEGIPE		661.907	1.055.936	1.271.403
T. MINÉRIOS E METÁLICOS AMAPÁ		309.161	853.087	1.867.730
USIMINAS		424.509	735.696	1.521.512
ULTRAFÉRTIL		317.268	491.966	745.141
OMNIA		-	447.250	965.052
PORTO SOBRAMIL		368.289	424.212	716.890
GREGÓRIO CURVO		139.530	418.776	1.001.695
CEVAL		360.315	350.713	398.829
BRMS001-TUP GRANEL QUÍMICA		132.156	332.279	569.941
TERMINAL PORTUÁRIO TKCSA		-	288.062	377.912
T. MARÍTIMO INÁCIO BARBOSA		304.723	260.833	518.021
OLEOPLAN		277.443	255.445	337.725
OUTROS		308.087	1.044.738	2.373.794
<b>TOTAL</b>		<b>59.199.063</b>	<b>75.665.818</b>	<b>143.291.578</b>

Fonte: Administração dos TUP's junto ao Sistema Desempenho Portuário da ANTAQ – SDP.

Dados constantes no SDP em 16/08/2010.

Tabela 3  
Movimentação de Granel Líquido nos Portos Organizados e Terminais de Uso Privativo

PORTOS ORGANIZADOS		Granel Líquido (t)		
		2º Tri/2009	2º Tri/2010	No ano 2010
SUDESTE	SANTOS	3.444.139	3.050.857	6.110.703
	VITÓRIA	28.852	63.320	118.502
	NITERÓI	-	98	98
	SÃO SEBASTIÃO	-	-	-
	FORNO	-	-	-
	ANGRA DOS REIS	-	-	-
	RIO DE JANEIRO	-	nd	nd
	ITAGUAÍ	-	nd	nd
SUL	RIO GRANDE	757.776	743.051	1.392.387
	PARANAGUÁ / ANTONINA	502.022	418.897	847.018
	IMBITUBA	17.437	23.331	50.521
	SÃO FRANCISCO DO SUL	53.230	10.000	18.000
	ITAJAI	-	187	2.426
	PORTO ALEGRE	998	-	2.939
	PELOTAS	-	-	-
NORDESTE	ITAQUI	1.047.616	1.776.378	3.475.161
	ARATU	956.503	1.065.609	2.176.809
	SUAPE	944.010	915.306	1.808.081
	FORTALEZA	404.366	505.993	1.029.917
	CABEDELO	118.464	165.449	310.861
	MACEIO	213.518	149.242	405.713
	RECIFE	-	6.645	12.324
	SALVADOR	5.606	-	-
	AREIA BRANCA	-	-	-
	NATAL	820	-	-
	ILHEUS	-	-	-
NORTE	BELEM	480.331	579.785	1.133.972
	VILA DE CONDE	499.013	583.064	1.075.342
	SANTAREM	17.844	30.698	55.314
	PORTO VELHO	-	-	-
	MACAPA	-	-	-
	MANAUS	-	-	-
<b>TOTAL</b>		<b>9.492.545</b>	<b>10.087.910</b>	<b>20.026.088</b>

Fonte: Administração dos Portos Organizados junto ao Sistema Desempenho Portuário da ANTAQ – SDP.

Dados constantes no SDP em 16/08/2010.

nd – Dados não enviados até 16/08/2010.

TERMINAIS DE USO PRIVATIVO		Granel Líquido (t)		
		2º Tri/2009	2º Tri/2010	No ano 2010
ALM. BARROSO	12.670.676	10.955.376	21.678.248	
ALM. MAXIMILIANO DA FONSECA	10.082.448	10.102.433	19.475.056	
MADRE DE DEUS	3.003.855	4.905.370	9.889.672	
ALM. SOARES DUTRA	2.899.978	2.862.054	5.879.940	
ALM. TAMANDARÉ ILHA D'ÁGUA	2.706.308	2.784.648	5.329.019	
SÃO FRANCISCO DO SUL	2.407.909	2.158.585	4.657.796	
MANAUS	1.353.802	1.533.395	3.196.485	
CARMÓPOLIS	539.577	900.059	1.646.079	
SOLIMÕES	510.002	578.726	1.091.442	
GUAMARÉ	628.099	442.501	1.131.319	
CATTALINI	410.375	422.495	715.278	
BRASKEM ALAGOAS	245.420	264.165	497.155	
CVRD TUBARÃO	211.998	248.544	552.254	
PORTO MURUCUPI	-	225.562	384.469	
DOW ARATU	156.240	180.573	404.567	
NORTE CAPIXABA	-	178.994	334.798	
DOW BRASIL GUARUJÁ	150.673	176.721	338.159	
SUCOCÍTRICO CUTRALE	193.043	166.130	318.086	
ALUMAR	-	143.429	290.854	
BIANCHINI	-	127.117	148.735	
OUTROS	467.134	646.520	1.222.245	
<b>TOTAL</b>		<b>38.637.537</b>	<b>40.003.397</b>	<b>79.181.656</b>

Fonte: Administração dos TUP's junto ao Sistema Desempenho Portuário da ANTAQ – SDP.

Dados constantes no SDP em 16/08/2010.



Tabela 4  
Movimentação de Carga Geral Solta nos Portos Organizados e Terminais de Uso Privativo

PORTOS ORGANIZADOS		Carga Geral Solta (t)		
		2º Tri/2009	2º Tri/2010	No ano 2010
SUDESTE	SANTOS	682.710	876.089	1.741.144
	VITÓRIA	316.831	447.181	818.644
	ANGRA DOS REIS	10.336	35.355	70.253
	NITERÓI	-	15.958	33.222
	SÃO SEBASTIÃO	4.414	13.049	38.610
	FORNO	-	-	-
	RIO DE JANEIRO	-	nd	nd
ITAGUAÍ	-	nd	nd	
SUL	SÃO FRANCISCO DO SUL	214.713	491.849	960.557
	RIO GRANDE	220.032	253.260	533.149
	PARANAGUÁ / ANTONINA	973.922	237.515	505.937
	IMBITUBA	32.562	50.040	77.707
	PORTO ALEGRE	2.562	2.652	4.639
	ITAJAI	94	-	1.759
PELOTAS	-	-	-	
NORDESTE	FORTALEZA	6.645	88.580	112.978
	SUAPE	47.655	82.384	167.040
	ITAQUI	40.325	47.808	141.605
	SALVADOR	52.992	44.384	117.042
	NATAL	11.256	28.155	42.201
	RECIFE	67.494	24.166	123.387
	ILHEUS	16.192	9.711	19.040
	CABELO	1.609	5.283	20.923
	MACEIO	57.184	-	84.871
	ARATU	186	-	-
AREIA BRANCA	-	-	-	
NORTE	VILA DE CONDE	243.948	237.703	446.737
	PORTO VELHO	23.348	52.110	119.491
	BELEM	21.315	11.166	115.193
	SANTAREM	14.230	6.662	36.519
	MACAPA	240	-	-
MANAUS	-	-	-	
<b>TOTAL</b>		<b>3.062.795</b>	<b>3.061.060</b>	<b>6.332.648</b>

Fonte: Administração dos Portos Organizados junto ao Sistema Desempenho Portuário da ANTAQ – SDP.

Dados constantes no SDP em 16/08/2010.

nd – Dados não enviados até 16/08/2010.

TERMINAIS DE USO PRIVATIVO		Carga Geral Solta (t)		
		2º Tri/2009	2º Tri/2010	No ano 2010
PORTOCEL		1.946.011	1.989.694	3.935.142
PRAIA MOLE		1.562.646	1.619.133	3.418.523
BERTOLINI BELÉM		266.728	273.784	539.141
J. F. OLIVEIRA BELÉM		-	273.271	554.562
CHIBATÃO 2		-	231.084	448.044
IBEPAR MANAUS		207.771	227.919	443.702
MARITIMO DE BELMONTE		220.388	206.538	356.382
USIMINAS		134.723	199.244	498.144
SANTA CLARA		114.551	189.376	323.811
ALM. BARROSO		-	182.717	262.624
J. F. OLIVEIRA MANAUS		-	124.358	260.953
CST TUBARÃO		-	78.737	210.728
PASSARÃO		-	77.070	153.750
TRANSPORTES CARINHOSO		60.161	60.843	124.179
PONTA DE LAJE		32.858	50.808	74.802
SANAVE		-	50.588	243.815
MOSS		17.210	39.765	54.167
BERTOLINI SANTARÉM		29.895	38.174	77.823
BERTOLINI SANTANA		33.138	34.870	65.526
CAIMA		-	28.006	45.010
OUTROS		448.570	46.481	551.945
<b>TOTAL</b>		<b>5.074.650</b>	<b>6.022.460</b>	<b>12.642.773</b>

Fonte: Administração dos TUP's junto ao Sistema Desempenho Portuário da ANTAQ – SDP.

Dados constantes no SDP em 16/08/2010.

Tabela 5  
Movimentação de Carga Containerizada nos Portos Organizados e Terminais de Uso Privativo

PORTOS ORGANIZADOS E TUP's		2º Trimestre 2009			2º Trimestre 2010			No ano 2010		
		(un)	(TEU)	(t)	(un)	(TEU)	(t)	(un)	(TEU)	(t)
SUDESTE	SANTOS	357.651	547.606	6.033.075	420.051	655.411	7.055.885	768.648	1.197.358	13.020.099
	VITÓRIA	36.811	50.560	591.593	28.907	37.732	507.473	55.277	73.502	981.746
	ANGRA DOS REIS	-	-	-	-	-	141	-	-	1.748
	SÃO SEBASTIÃO	-	-	-	-	-	-	-	-	-
	FORNO	-	-	-	-	-	-	-	-	-
	NITERÓI	-	-	-	-	-	-	-	-	-
	RIO DE JANEIRO	-	-	-	nd	nd	nd	nd	nd	nd
ITAGUAÍ	-	-	-	nd	nd	nd	nd	nd	nd	
SUL	RIO GRANDE	100.809	169.843	1.606.415	98.496	162.592	1.746.765	190.722	315.224	3.274.004
	PARANAGUÁ / ANTONINA	87.020	153.834	1.361.102	73.881	129.577	1.209.979	152.944	266.134	2.474.682
	ITAJAI	29.081	53.027	469.515	50.940	88.629	821.184	90.105	157.076	1.500.954
	SÃO FRANCISCO DO SUL	34.477	54.576	546.913	16.309	25.117	278.168	33.920	53.121	547.398
	IMBITUBA	3.525	4.096	50.001	4.676	6.501	84.591	8.712	11.388	156.894
	PORTO ALEGRE	-	-	-	-	-	-	-	-	-
PELOTAS	-	-	-	-	-	-	-	-	-	
NORDESTE	SUAPE	35.561	51.714	661.829	50.656	75.035	893.952	98.056	144.869	1.751.401
	SALVADOR	37.299	62.310	534.767	34.927	54.082	650.796	69.453	107.342	1.270.509
	FORTALEZA	7.447	9.627	136.345	8.491	11.827	151.140	17.996	25.120	302.315
	NATAL	963	1.633	14.442	1.409	2.539	23.590	4.160	7.737	65.819
	MACEIO	703	1.397	15.229	1.184	2.368	22.795	2.064	4.124	39.130
	ITAQUI	153	306	1.850	66	130	985	139	252	2.656
	ARATU	-	-	-	-	-	-	-	-	-
	RECIFE	-	-	-	-	-	-	-	-	-
	AREIA BRANCA	-	-	-	-	-	-	-	-	-
	CABEDELO	-	-	-	-	-	-	77	77	834
	ILHEUS	-	-	-	-	-	-	-	-	-
NORTE	TUP CHIBATÃO	18.973	30.489	293.958	21.506	35.182	375.141	41.464	67.474	742.258
	VILA DE CONDE	3.844	6.198	53.521	5.970	9.865	88.161	8.323	13.697	127.141
	BELEM	3.064	4.668	44.538	5.098	8.397	69.563	11.387	18.819	170.122
	TUP BELMONTE	-	-	-	5.498	5.660	54.141	5.498	5.660	54.141
	TUP CHIBATÃO 2	-	-	-	2.575	2.654	34.401	4.107	4.225	58.817
	TUP PASSARÃO	-	-	-	1.165	1.196	15.962	2.719	2.789	40.694
	SANTAREM	793	1.169	10.334	948	1.328	13.508	1.947	2.979	28.524
	PORTO VELHO	-	-	-	80	80	1.082	102	124	2.380
	TUP J. F. OLIVEIRA (MAO)	-	-	-	379	419	970	381	421	997
	TUP PECÉM	-	-	-	-	-	-	658	980	10.526
MACAPA	45	90	702	-	-	-	-	-	-	
<b>TOTAL</b>	<b>758.219</b>	<b>1.203.143</b>	<b>12.426.129</b>	<b>833.212</b>	<b>1.316.321</b>	<b>14.100.373</b>	<b>1.568.859</b>	<b>2.480.492</b>	<b>26.625.789</b>	

Fonte: Administração dos Portos Organizados e TUP's junto ao Sistema Desempenho Portuário da ANTAQ.

Dados constantes no SDP em 16/08/2010.

nd – Dados não enviados até 16/08/2010.

Tabela 6  
Principais Cargas Movimentadas no 2º trimestre de 2010

GRUPO / MERCADORIA	Quantidade movimentada (t)			
	2º Tri/2009	No ano 2009	2º Tri/2010	No ano 2010
1 MINÉRIO DE FERRO	49.357.101	205.713.769	54.405.491	107.321.828
2 COMBUSTÍVEIS E ÓLEOS MINERAIS E PRODUTOS	43.309.800	173.052.104	44.906.527	89.494.994
3 SOJA	13.802.581	29.021.425	18.270.979	26.057.336
4 BAUXITA	5.414.836	24.018.790	7.152.358	14.674.823
5 AÇÚCAR	5.528.900	22.703.375	6.018.711	10.047.583
6 FERTILIZANTES ADUBOS	2.593.187	10.636.736	3.497.623	6.207.062
7 PROD DIVERSOS DA IND QUÍMICA	1.649.399	8.693.849	3.251.130	5.761.619
8 FARELO DE SOJA	2.695.299	6.966.925	2.821.286	4.232.923
9 PRODUTOS SIDERÚRGICOS	1.709.568	7.754.041	2.521.114	5.473.685
10 COQUE DE PETRÓLEO	1.231.502	5.510.519	2.008.417	3.704.296

Fonte: Administração dos Portos Organizados e TUP's junto ao Sistema Desempenho Portuário da ANTAQ.

Dados constantes no SDP em 16/08/2010.



Tabela 7  
Principais Cargas Movimentadas no 2º trimestre de 2010 – Portos e Terminais de Destaque

PORTO / TERMINAL		MINÉRIO DE FERRO (t)			
		2º Tri/2009	No ano 2009	2º Tri/2010	No ano 2010
1	TUP CVRD TUBARÃO	20.883.363	40.652.441	24.354.849	45.344.202
2	TUP PONTA DA MADEIRA	18.735.971	35.761.538	18.191.751	38.612.001
3	TUP MBR	8.799.322	16.070.680	9.715.457	18.127.315
<b>TOTAL NACIONAL</b>		<b>49.357.101</b>	<b>205.713.769</b>	<b>54.405.491</b>	<b>107.321.828</b>

PORTO / TERMINAL		COMBUSTÍVEIS, ÓLEOS MINERAIS E PRODUTOS (t)			
		2º Tri/2009	No ano 2009	2º Tri/2010	No ano 2010
1	TUP ALMIRANTE BARROSO	12.670.676	49.515.291	11.138.093	21.978.990
2	TUP ALMIRANTE MAXIMILIANO DA FONSECA	10.082.448	35.417.193	10.102.433	19.475.056
3	TUP MADRE DE DEUS	3.040.875	15.689.254	4.922.162	9.906.464
<b>TOTAL NACIONAL</b>		<b>43.309.800</b>	<b>173.052.104</b>	<b>44.906.527</b>	<b>89.494.994</b>

PORTO / TERMINAL		SOJA (t)			
		2º Tri/2009	No ano 2009	2º Tri/2010	No ano 2010
1	COREX (Porto de Paranaguá)	2.690.429	5.215.090	2.396.080	3.605.450
2	Cais Público (Porto de São Francisco do Sul)	1.467.861	2.727.039	2.103.295	2.771.746
3	COREX – ADM (Porto de Santos)	2.470.461	4.808.646	1.905.959	2.938.352
<b>TOTAL NACIONAL</b>		<b>13.802.581</b>	<b>29.021.425</b>	<b>18.270.979</b>	<b>26.057.336</b>

PORTO / TERMINAL		BAUXITA (t)			
		2º Tri/2009	No ano 2009	2º Tri/2010	No ano 2010
1	TUP PORTO TROMBETAS	3.697.814	15.780.052	3.598.500	7.605.339
2	Cais Público (Porto de Vila do Conde)	1.711.519	7.757.867	1.953.917	3.557.319
3	TUP ALUMAR	-	174.582	1.134.695	2.526.542
<b>TOTAL NACIONAL</b>		<b>5.414.836</b>	<b>24.018.790</b>	<b>7.152.358</b>	<b>14.674.823</b>

PORTO / TERMINAL		AÇÚCAR (t)			
		2º Tri/2009	No ano 2009	2º Tri/2010	No ano 2010
1	TEAÇU 3 (Porto de Santos)	955.295	3.955.690	1.399.990	2.223.005
2	TEAÇU 2 (Porto de Santos)	1.204.055	4.513.909	1.291.458	2.086.324
3	TEAÇU 1 (Porto de Santos)	908.831	3.051.555	917.090	1.475.449
<b>TOTAL NACIONAL</b>		<b>5.528.900</b>	<b>22.703.375</b>	<b>6.018.711</b>	<b>10.047.583</b>

PORTO / TERMINAL		FEERTILIZANTES E ADUBOS (t)			
		2º Tri/2009	No ano 2009	2º Tri/2010	No ano 2010
1	MULTIPLO USO (Porto de Paranaguá)	847.331	2.977.426	1.339.729	2.373.207
2	Cais Público (Porto do Rio Grande)	264.671	1.042.052	408.600	673.010
3	TMG – Terminal Marítimo Guarujá (Porto de Santos)	81.216	690.372	174.985	318.391
<b>TOTAL NACIONAL</b>		<b>2.593.187</b>	<b>10.636.736</b>	<b>3.497.623</b>	<b>6.207.062</b>

PORTO / TERMINAL		PROD DIVERSOS DAIND QUÍMICA (t)			
		2º Tri/2009	No ano 2009	2º Tri/2010	No ano 2010
1	TUP PRAIA MOLE	1.599.253	8.529.057	3.232.851	5.630.136
2	Cais Público (Porto de Santos)	13.650	53.020	9.822	18.758
3	COPEL (Porto do Rio Grande)	24.874	70.813	8.457	33.051
<b>TOTAL NACIONAL</b>		<b>1.649.399</b>	<b>8.693.849</b>	<b>3.251.130</b>	<b>5.761.619</b>

PORTO / TERMINAL		FARELO DE SOJA (t)			
		2º Tri/2009	No ano 2009	2º Tri/2010	No ano 2010
1	COREX (Porto de Paranaguá)	1.353.052	3.238.627	1.194.738	1.827.977
2	TUP CVRD TUBARÃO	440.807	1.355.810	496.654	750.826
3	COREX – ADM (Porto de Santos)	525.624	1.563.325	421.090	821.568
<b>TOTAL NACIONAL</b>		<b>2.695.299</b>	<b>6.966.925</b>	<b>2.821.286</b>	<b>4.232.923</b>

PORTO / TERMINAL		PRODUTOS SIDERÚRGICOS (t)			
		2º Tri/2009	No ano 2009	2º Tri/2010	No ano 2010
1	TUP PRAIA MOLE	1.260.412	5.581.481	1.450.831	3.162.691
2	Cais Público (Porto de São Francisco do Sul)	140.714	673.275	469.875	926.299
3	TUP USIMINAS	134.723	759.295	190.202	488.525
<b>TOTAL NACIONAL</b>		<b>1.709.568</b>	<b>7.754.041</b>	<b>2.521.114</b>	<b>5.473.685</b>

PORTO / TERMINAL		COQUE DE PETRÓLEO (t)			
		2º Tri/2009	No ano 2009	2º Tri/2010	No ano 2010
1	TUP USIMINAS	424.509	2.062.363	606.845	1.231.028
2	TUP TERMINAL PORTUÁRIO TKCSA	-	-	288.062	377.913
3	Cais Público (Porto de Imbituba)	164.437	598.269	162.665	306.912
<b>TOTAL NACIONAL</b>		<b>1.231.502</b>	<b>5.510.519</b>	<b>2.008.417</b>	<b>3.704.296</b>

Fonte: Administração dos Portos Organizados e TUP's junto ao Sistema Desempenho Portuário da ANTAQ.  
Dados constantes no SDP em 16/08/2010.

Tabela 8

Movimentação total de cargas nos Portos Organizados e Terminais de Uso Privativo, por Tipo de Navegação

PORTOS ORGANIZADOS		Longo Curso (t)			Cabotagem (t)			Navegação Interior (t)		
		2º Tri/2009	2º Tri/2010	Acum. 2010	2º Tri/2009	2º Tri/2010	Acum. 2010	2º Tri/2009	2º Tri/2010	Acum. 2010
SUDESTE	SANTOS	17.541.104	19.261.976	34.066.227	2.582.229	2.474.090	5.310.508	-	-	-
	VITORIA	984.925	1.018.475	1.897.003	93.407	127.042	229.585	-	-	-
	SAO SEBASTIAO	62.650	152.132	251.867	-	504	22.193	3.695	2.906	6.779
	FORNO	-	24.000	41.549	24.175	15.562	31.656	-	-	-
	ANGRA DOS REIS	10.336	10.789	17.891	-	24.685	54.088	-	22	22
	NITERÓI	-	564	1.354	-	15.492	31.965	-	-	-
	ITAGUAÍ	-	nd	nd	-	nd	nd	-	nd	nd
RIO DE JANEIRO	-	nd	nd	-	nd	nd	-	nd	nd	
SUL	PARANAGUÁ / ANTONINA	9.238.016	8.654.524	15.256.533	750.855	394.819	830.865	-	-	-
	RIO GRANDE	3.901.735	4.355.634	6.798.221	421.190	362.600	716.562	840.766	719.781	1.207.150
	SAO FRANCISCO DO SUL	2.267.940	2.871.237	4.261.052	170.651	206.401	414.610	-	-	-
	ITAJAI	469.609	787.171	1.453.330	-	34.201	51.327	-	-	483
	IMBITUBA	401.989	528.928	841.322	26.571	59.715	111.258	-	-	-
	PORTO ALEGRE	83.708	128.780	205.099	19.151	24.238	33.020	94.470	75.833	173.311
	PELOTAS	-	-	-	-	-	-	13.742	23.791	26.201
NORDESTE	ITAQUI	520.858	2.450.560	3.945.696	824.348	921.664	1.916.649	-	-	-
	SUAPE	762.799	828.582	1.683.520	841.328	954.992	1.908.273	220.729	215.324	441.696
	ARATU	879.607	969.170	2.031.486	473.234	538.239	902.378	-	-	-
	FORTALEZA	279.070	453.671	821.520	545.093	595.712	1.187.533	-	-	-
	SALVADOR	568.773	584.230	1.180.009	122.321	231.483	428.036	-	-	-
	AREIA BRANCA	181.520	78.610	265.460	265.500	606.831	1.241.650	-	-	-
	MACEIO	608.927	383.596	1.174.316	175.559	173.992	363.577	-	-	-
	RECIFE	310.360	375.869	829.011	15.360	23.164	71.620	-	-	-
	CABELO	109.697	150.244	296.093	114.277	157.281	308.712	-	4.028	4.028
	NATAL	43.228	51.643	133.087	5.860	34.621	34.681	-	-	-
ILHEUS	51.858	36.356	51.797	-	-	-	-	-	-	
NORTE	VILA DE CONDE	1.740.240	2.417.223	4.363.594	285.279	2.107.665	3.910.744	1.665.500	65.144	78.046
	BELEM	149.616	217.240	442.335	384.229	485.984	927.943	104.928	132.892	259.294
	PORTO VELHO	-	-	-	-	-	-	550.846	794.528	1.538.572
	SANTAREM	338.267	293.342	522.763	-	-	-	28.104	37.360	76.606
	MACAPA	125.662	239.079	440.778	240	-	-	104.494	15.858	34.587
MANAUS	-	-	-	-	-	-	-	-	-	
<b>TOTAL</b>		<b>41.632.494</b>	<b>47.323.625</b>	<b>83.272.913</b>	<b>8.140.857</b>	<b>10.570.977</b>	<b>21.039.433</b>	<b>3.627.274</b>	<b>2.087.467</b>	<b>3.846.775</b>

Fonte: Administração dos Portos Organizados junto ao Sistema Desempenho Portuário da ANTAQ – SDP.

Dados constantes no SDP em 16/08/2010.

nd – Dados não enviados até 16/08/2010.

TERMINAS DE USO PRIVATIVO		Longo Curso (t)			Cabotagem (t)			Navegação Interior (t)		
		2º Tri/2009	2º Tri/2010	Acum. 2010	2º Tri/2009	2º Tri/2010	Acum. 2010	2º Tri/2009	2º Tri/2010	Acum. 2010
CVRD TUBARÃO		20.350.760	26.059.773	48.226.531	211.998	248.544	552.254	-	-	-
PONTA DA MADEIRA		21.067.893	18.634.881	39.470.905	-	-	-	-	-	-
ALM. BARROSO		1.886.094	2.268.338	3.965.219	10.784.583	8.869.755	18.013.771	-	-	-
ALM. MAXIMILIANO DA FONSECA		5.795.441	5.180.339	10.307.692	4.287.006	4.922.094	9.167.364	-	-	-
MBR		8.799.322	9.715.457	18.127.315	-	-	-	-	-	-
MADRE DE DEUS		573.015	676.396	1.187.562	2.467.861	4.245.766	8.718.901	-	-	-
BIANCHINI		-	1.453.950	2.112.657	-	-	45.939	-	2.853.463	2.968.256
PORTO TROMBETAS		776.669	1.317.154	2.670.376	2.921.145	2.281.346	4.934.963	-	-	-
CVRD PRAIA MOLE		1.679.886	3.372.695	5.891.846	-	-	17.167	-	-	-
ALM. SOARES DUTRA		1.772.096	1.952.289	3.932.392	1.127.882	909.765	1.947.548	-	-	-
ALM. TAMANDARÉ		716.687	590.682	1.073.550	1.989.621	2.135.973	4.197.476	-	57.993	57.993
ILHA D'ÁGUA		-	-	-	-	-	-	-	-	-
SÃO FRANCISCO DO SUL		700.537	603.952	1.355.618	1.707.372	1.554.633	3.302.178	-	-	-
PORTOCEL		1.212.724	1.341.212	2.640.767	733.287	648.482	1.294.375	-	-	-
ALUMAR		-	444.371	1.018.517	-	1.218.054	2.708.663	-	-	-
HERMASA GRANELEIRO		-	787.754	1.431.918	-	-	10.000	-	854.572	1.475.247
PRAIA MOLE		1.410.797	1.347.130	2.901.777	151.848	272.003	516.746	-	-	-
MANAUS		-	165.718	222.135	823.320	743.408	1.810.914	533.991	669.252	1.222.651
COTEGIPE		661.907	1.017.428	1.221.863	-	38.508	49.540	-	-	-
USIMINAS		559.233	851.845	1.774.928	-	83.096	244.729	-	-	-
CARMÓPOLIS		-	-	-	539.577	900.059	1.682.449	-	-	-
OUTROS		2.746.123	4.702.709	8.738.418	2.369.444	2.875.598	6.393.633	1.847.089	878.460	4.142.938
<b>TOTAL</b>		<b>70.709.184</b>	<b>82.484.073</b>	<b>158.271.986</b>	<b>30.114.944</b>	<b>31.947.084</b>	<b>65.608.610</b>	<b>2.381.080</b>	<b>5.313.740</b>	<b>9.867.085</b>

Fonte: Administração dos TUP's junto ao Sistema Desempenho Portuário da ANTAQ – SDP.

Dados constantes no SDP em 16/08/2010.

**Tabela 9**  
**Sentido da Movimentação de Cargas no Longo Curso nos Portos Organizados e Terminais de Uso Privativo**

PORTOS ORGANIZADOS		Exportação (t)			Importação (t)		
		2º Tri/2009	2º Tri/2010	Acum. 2010	2º Tri/2009	2º Tri/2010	Acum. 2010
SUDESTE	SANTOS	15.045.017	14.321.245	24.997.773	2.496.087	4.940.732	9.068.454
	VITORIA	574.518	463.732	863.078	410.407	554.743	1.033.925
	SAO SEBASTIAO	440	-	-	62.210	152.132	251.867
	FORNO	-	-	-	-	24.000	41.549
	ANGRA DOS REIS	9.900	-	-	436	10.789	17.891
	NITERÓI	-	-	-	-	564	1.354
	ITAGUAÍ	-	nd	nd	-	nd	nd
RIO DE JANEIRO	-	nd	nd	-	nd	nd	
SUL	PARANAGUÁ / ANTONINA	7.272.966	6.408.221	10.910.324	1.965.050	2.246.303	4.346.209
	RIO GRANDE	3.186.319	3.006.485	4.392.087	715.416	1.349.149	2.406.134
	SAO FRANCISCO DO SUL	2.053.678	2.338.535	3.215.190	214.262	532.702	1.045.862
	ITAJAI	297.587	402.699	741.104	172.022	384.472	712.227
	IMBITUBA	341.992	30.596	47.079	59.997	498.332	794.243
	PORTO ALEGRE	3.109	187	1.819	80.599	128.593	203.280
	PELOTAS	-	-	-	-	-	-
NORDESTE	ITAQUI	87.627	1.403.256	2.022.995	433.231	1.047.304	1.922.701
	ARATU	266.267	276.819	575.200	613.340	692.351	1.456.286
	SUAPE	207.645	90.634	207.460	555.153	737.948	1.476.060
	SALVADOR	360.526	320.657	677.197	208.247	263.573	502.812
	FORTALEZA	38.678	51.512	122.777	240.392	402.158	698.741
	MACEIO	546.587	324.891	1.024.693	62.341	58.705	149.623
	RECIFE	186.388	143.157	395.039	123.972	232.712	433.972
	CABEDELO	16.114	4.181	18.487	93.582	146.063	277.606
	AREIA BRANCA	181.520	78.610	265.460	-	-	-
	NATAL	22.008	45.851	94.460	21.219	5.793	38.628
	ILHÉUS	35.665	33.820	33.820	16.192	2.536	17.977
NORTE	VILA DE CONDE	1.315.066	1.745.634	3.173.606	425.174	671.589	1.189.988
	SANTAREM	336.893	291.729	519.131	1.374	1.613	3.632
	MACAPA	125.662	239.079	440.778	-	-	-
	BELEM	43.604	113.488	201.580	106.012	103.752	240.755
	PORTO VELHO	-	-	-	-	-	-
MANAUS	-	-	-	-	-	-	
<b>TOTAL</b>		<b>32.555.776</b>	<b>32.135.018</b>	<b>54.941.137</b>	<b>9.076.715</b>	<b>15.188.608</b>	<b>28.331.776</b>

Fonte: Administração dos Portos Organizados junto ao Sistema Desempenho Portuário da ANTAQ – SDP.

Dados constantes no SDP em 16/08/2010.

nd – Dados não enviados até 16/08/2010.

TERMINAIS DE USO PRIVATIVO		Exportação (t)			Importação (t)		
		2º Tri/2009	2º Tri/2010	Acum. 2010	2º Tri/2009	2º Tri/2010	Acum. 2010
CVRD TUBARÃO		18.176.040	25.909.843	47.899.598	75.141	149.930	326.933
PONTA DA MADEIRA		19.915.571	18.634.881	39.470.905	-	-	-
ALM. BARROSO		186.863	33.565	254.606	1.837.527	2.234.773	3.710.613
ALM. MAXIMILIANO DA FONSECA		3.102.027	4.377.181	8.350.991	1.525.550	803.158	1.956.700
MBR		7.271.358	9.715.457	18.127.315	-	-	-
MADRE DE DEUS		300.301	550.566	911.824	129.135	125.830	275.738
BIANCHINI		-	1.453.950	2.158.657	-	-	-
PORTO TROMBETAS		798.628	1.317.154	2.670.376	-	-	-
CVRD PRAIA MOLE		-	-	-	1.882.364	3.372.695	5.891.846
ALM. SOARES DUTRA		223.170	152.242	285.814	1.025.246	1.800.047	3.646.578
ALM. TAMANDARÉ ILHA D'ÁGUA		508.696	477.173	852.930	43.417	113.509	220.619
SÃO FRANCISCO DO SUL		-	-	-	638.969	603.952	1.355.618
PORTOCEL		1.334.010	1.341.212	2.640.767	-	-	-
ALUMAR		-	195.093	525.370	-	249.278	493.147
HERMASA GRANELEIRO		-	754.604	1.398.768	-	33.150	33.150
PRAIA MOLE		1.058.422	1.332.877	2.876.751	22.916	14.253	25.026
MANAUS		-	-	-	-	165.718	222.135
COTEGIPE		217.677	958.759	1.078.460	84.358	58.669	143.403
USIMINAS		173.838	247.599	550.113	515.384	604.245	1.224.815
CARMÓPOLIS		-	-	-	-	-	-
OUTROS		1.619.845	2.920.948	5.930.814	759.106	1.792.868	3.137.329
<b>TOTAL</b>		<b>54.886.446</b>	<b>70.373.104</b>	<b>135.984.059</b>	<b>8.539.113</b>	<b>12.122.075</b>	<b>22.663.650</b>

Fonte: Administração dos TUP's junto ao Sistema Desempenho Portuário da ANTAQ – SDP.

Dados constantes no SDP em 16/08/2010.